

**LEGENDA**

- 4.4.01 Adeguamento di percorsi escursionistici a piedi
- 4.4.05 Interventi mirati a garantire l'accessibilità e la fruibilità a utenti con esigenze differenziate
- 4.4.07 Infrastruttura leggera per lo sviluppo del turismo naturalistico
- 5.5.3 Miglioramento di infrastruttura ricreativa per il pubblico



Ponte 3



Ponte 6



Ponte 7



Appostamento  
birdwatching



Briglia



Foto aeree di briglie e pontili



Progetto di Fattibilità Tecnica-Economica  
**PERCORSO STRAORDINARIO**  
Riqualficazione del percorso centrale per migliorare l'esperienza di visita nella Riserva Naturale Torbiere del Sebino

TAVOLA A.1 - LOCALIZZAZIONE INTERVENTI DI PROGETTO  
Febbraio 2026

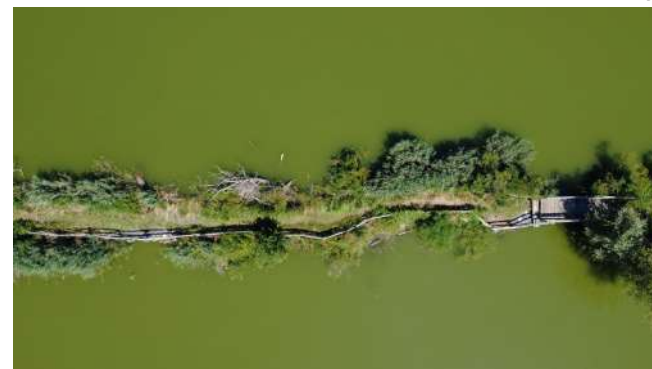
Progettazione:  
Nicola Della Torre dottore forestale  
Dott.ssa Sonia Maria Agapi  
Ente per la Gestione della Riserva Naturale Torbiere del Sebino  
Via Europa 5 - 25050 Provaglio d'Iseo (BS)