





LEGENDA

-  4.4.01 Adeguamento di percorsi escursionistici a piedi
-  4.4.05 Interventi mirati a garantire l'accessibilità e la fruibilità a utenti con esigenze differenziate
-  4.4.07 Infrastruttura leggera per lo sviluppo del turismo naturalistico
-  5.5.3 Miglioramento di infrastruttura ricreativa per il pubblico



Sezione e prospetto palizzata continua in legno

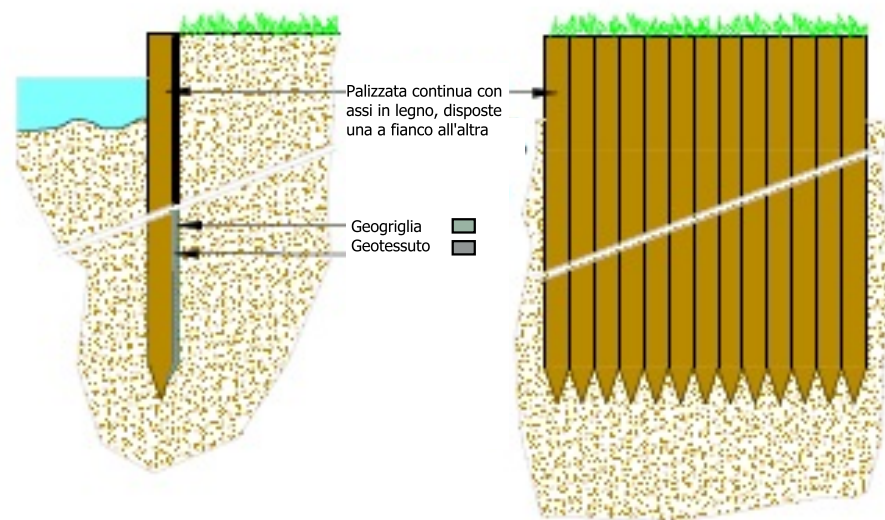

Tipologico consolidamento briglie con argine esistente

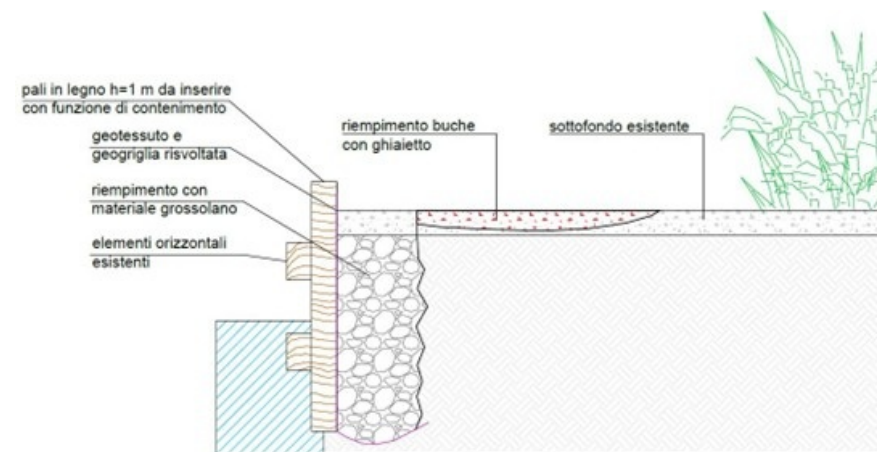

Tipologico rifacimento pontile in legno con recupero del materiale ancora idoneo



Tipologico di arginatura in testa ai pontili



Tipologico arginatura con rulli in cocco



Progetto di Fattibilità Tecnica-Economica
PERCORSO STRAORDINARIO
 Riqualficazione del percorso centrale per migliorare l'esperienza di visita nella Riserva Naturale Torbiere del Sebino

TAVOLA A.2 -TIPOLOGICI E PARTICOLARI COSTRUTTIVI
 Febbraio 2026

Progettazione:
 Nicola Della Torre dottore forestale
 Dott.ssa Sonia Maria Agapi
 Ente per la Gestione della Riserva Naturale Torbiere del Sebino
 Via Europa 5 - 25050 Provaglio d'Iseo (BS)