

# LAGO D'ISEO

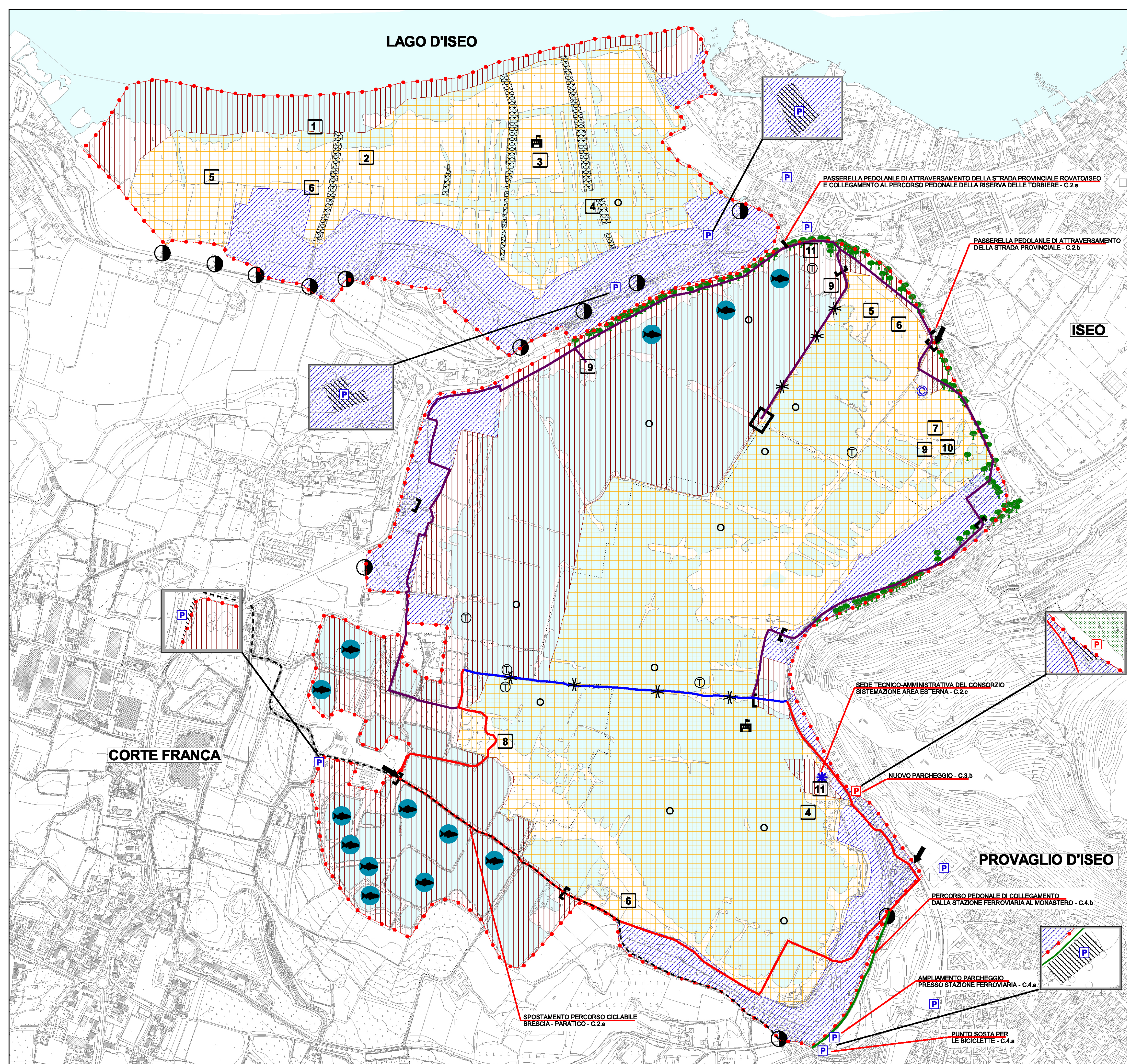

### LEGENDA:

	PERIMETRO RISERVA NATURALE		INDIVIDUAZIONE AREE DI INTERVENTO VEGETAZIONALE
	PERIMETRO SIC / ZPS IT2070020		1 3150 Magnopotamonion Hydrocariton
	PERIMETRO GEOSITO		2 7230 Magnocariceti e Phalaridetum Caricetum ripario-ecutiformis
	A: Riserva Orientata vedi N.T. di A. art.2.2		3 3130 Vegetazione mesotrofica di Littorelletae e Isoeto-Nanojuncetea
	B: Riserva Parziale: idrogeologica, paesistica e botanica vedi N.T. di A. art.2.3		4 22.4311 Nuphar luteum e Nymphaea alba
	C: Area a Rispetto vedi N.T. di A. art.2.4		5 6410 Praterie con Molinia su terreni calcarei
	AS: Area Sensibile vedi N.T. di A. art.2.5		6 6510 Praterie di fieno
	Confini comunali		7 7210 Paludi calcaree e Cadium mariscus
	Area di sosta veicolare esistenti		8 91E0 Bosco igrofilo ed Alnus glutinosa
	Area di sosta veicolare di progetto		9 Hali herbe
	Specchi d'acqua e zone umide		10 Boschetto
	Nuova sede Tecnico-amministrativa del Consorzio		11 Frutti tradizione
	Centro d'accoglienza visitatori		
	Traffico veicolare ammesso residenti ed agricoltura		
	Traffico veicolare impedito con appostamenti a terra, siepi, ecc.		
	Alberature di perimetro con disposizione irregolare		
	Ingressi alla Riserva Naturale		
	PERCORSO NORD di visita alla R.N. - vedi N.T. di A. art.1.9.1		
	PERCORSO CENTRALE di visita alla R.N. - vedi N.T. di A. art.1.9.1		
	PERCORSO SUD di visita alla R.N. - vedi N.T. di A. art.1.9.1		
	PERCORSO (stazione Provaglio d'Isèo - Monastero) (di progetto)		
	PERCORSO CICLABILE "BRESCIA - PARATICO"		
	Ripristino canali di collegamento a Lago		
	Pesca dilettantistica controllata e regolamentata area per attività consentita - vedi N.T. di A. art.2.3.5		
	Contenimento della vegetazione		
	Rinforzo argini con vegetazione		
	Piattaforma per avvistamento avifauna		
	Stazioni meteorologiche		
	Stazioni prelievo analisi acqua		





**ENTE PER LA GESTIONE DELLA RISERVA NATURALE TORBIERE DEL SEBINO**  
 SITO SIC/ZPS IT 2070020

L.R. 30.11.1983 n°86 - DELIB. G.R. n° 1846/19.12.84 - DELIB. G.R. n° V958/14.12.93

PROVINCIA DI BRESCIA

COMUNITA' MONTANA DEL SEBINO

COMUNE DI CORTE FRANCA

COMUNE DI ISEO

COMUNE DI PROVAGLIO D'ISEO



SCALA 1:5000

## Piano di Gestione della Riserva Naturale

**TAV. CON LOCALIZZAZIONE DEGLI INTERVENTI**

Cartografia allegata alla D.G.R. n°.....

Pubblicata sul BURL n°.....del.....

Piano della Riserva:  
- Aspetti Urbanistici: Ing. Fior Giovanni  
- Aspetti Giuridico-amministrativi: Dott. Carbone Marco  
- Aspetti Naturalistici: Dott.ssa Defilippis Giuliana

4